

CURRICULUM VITAE



INFORMAZIONI PERSONALI

Nome
Indirizzo
Telefono
Fax
E-mail

Nazionalità

LORENZO POGGIALI

0545 299222

poggialil@unione.labassaromagna.it

italiana

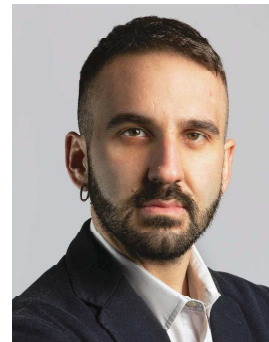

ESPERIENZA LAVORATIVA

Date (da – a)
Datore di lavoro
Principali mansioni e responsabilità

DAL 2025

UNIONE DEI COMUNI DELLA BASSA ROMAGNA

Funzionario esperto tecnico presso:

- Coordinamento Servizi Tecnici
- Servizio Pianificazione, Urbanistica e Mobilità

Coordinatore delle attività di pianificazione legate ai temi della mobilità

Responsabile della funzione Tecnico-Scientifica e pianificazione nel COC (Centro Operativo Comunale) di Protezione Civile del Comune di Sant'Agata sul Santerno

• Date (da – a)

• Datore di lavoro

• Principali mansioni e responsabilità

DAL 2024 AL 2025

UNIONE DEI COMUNI DELLA BASSA ROMAGNA

Funzionario esperto tecnico presso:

- Coordinamento Servizi Tecnici
- Servizio Pianificazione, Urbanistica e Mobilità

Coordinatore delle attività di pianificazione legate ai temi della mobilità

Responsabile della funzione Tecnico-Scientifica e pianificazione nel COC (Centro Operativo Comunale) di Protezione Civile del Comune di Lugo e Vice Responsabile nel Comune di Fusignano

• Date (da – a)

• Datore di lavoro

• Principali mansioni e responsabilità

DAL 2022 AL 2024

UNIONE DEI COMUNI DELLA BASSA ROMAGNA

Funzionario esperto tecnico presso:

- Coordinamento Servizi Tecnici
- Servizio Urbanistica Energia e Mobilità

• Date (da – a)

• Datore di lavoro

DAL 2020 AL 2022

UNIONE DEI COMUNI DELLA BASSA ROMAGNA

- Principali mansioni e responsabilità

- Date (da – a)

- Professione

- Principali mansioni e responsabilità

- Date (da – a)

- Professione

- Principali mansioni e responsabilità

Istruttore Tecnico presso il Servizio Urbanistica Energia e Mobilità

DAL 2015 AL 2020

Libero Professionista

Disegnatore tecnico, direzione operativa di cantiere, configurazione di impianti elettrici idraulici e tecnologici, calcoli termici e studio energetico degli involucri degli edifici

DAL 2010 AL 2015

Lavori occasionali presso diversi studi svolti durante periodo di formazione universitaria

Disegnatore tecnico, rilievi e restituzioni fotogrammetriche, configurazione di impianti elettrici idraulici e tecnologici, calcoli termici e studio energetico degli involucri degli edifici

ISTRUZIONE E FORMAZIONE

- Date (da – a) 2025
- Nome e tipo di istituto di istruzione o formazione Laurea Magistrale in Ingegneria dei processi e dei sistemi edili “ Università di Bologna – Campus di Ravenna “
- Date (da – a) 2023
- Nome e tipo di istituto di istruzione o formazione Corso di formazione per Mobility Manager - Euromobility
- Date (da – a) 2023
- Nome e tipo di istituto di istruzione o formazione SBAM – Scuola di progettazione Bioclimatica per l'Adattamento e la Mitigazione – ANCI Emilia Romagna
- Date (da – a) 2020
- Nome e tipo di istituto di istruzione o formazione Abilitazione all'esercizio della professione di ingegnere "Junior" Sezione B
- Date (da – a) 2016
- Nome e tipo di istituto di istruzione o formazione Laurea in Ingegneria Edile “ Università di Bologna – Campus di Ravenna “
- Date (da – a) 2009
- Nome e tipo di istituto di istruzione o formazione Diploma di Geometra “ ITC G. Compagnoni – Lugo(RA) ”

CAPACITÀ E COMPETENZE

PERSONALI

Acquisite nel corso della vita e della carriera ma non necessariamente riconosciute da certificati e diplomi ufficiali.

- Capacità di lavorare in gruppo
- Project management
- Capacità di analisi
- Pianificazione del lavoro
- Gestione del tempo
- Capacità comunicative
- Problem solving
- Orientamento al risultato
- Conoscenza software di progettazione
- Conoscenza sistema informativo territoriale SIT
- Conoscenza software di mappatura GIS
- Conoscenza software di progettazione BIM
- Competenze organizzative
- Capacità di valutazione
- Gestione delle risorse
- Pragmatismo

MADRELINGUA

ITALIANO

ALTRE LINGUE

Inglese Spagnolo

- Capacità di lettura
- Capacità di scrittura
- Capacità di espressione orale

Discreta Elementare
Discreta Elementare
Discreta Elementare

PATENTE O PATENTI

Patente A
Patente B