Piano strutturale comunale associato
bassa romagna
marzo 2009

QUADRO CONOSCITIVO
Sistema valutativo
CONTRODEDUZIONI

Tavola 46 (SV2) - Criticità del sistema idrico
(rif. carta 2-6 elaborato specialistico "Geologia, ambiente, sismica")

Componenti del territorio

- Confini Comuni Associazione
- Comuni confinanti
- Strade Comuni confinanti

Ferrovie Comuni confinanti

- 1 binario
- 2 binari

Ferrovie Comuni Associazione

- 1 Binario
- 2 Binari
- Canali principali
- Fiumi principali
- Territorio urbanizzato
- Strade

Elementi di attenzione

Autorità di Bacino del Reno

Piano Stralcio per l'Assetto Idrogeologico (PSAI) per il bacino del fiume Reno e dei torrenti Idice, Sillaro e Santerno

- Aree ad alta probabilità di inondazione - Art16
- Fasce di pertinenza fluviale - Art18

Piano Stralcio per il Bacino del Torrente Senio

- Aree di potenziale allagamento - Art16
- Fasce di pertinenza fluviale - Art13

Autorità dei Bacini Regionali Romagnoli

Piano Stralcio di Bacino per il Rischio Idrogeologico

- Aree a moderata probabilità di esondazione - Art4
- Aree di potenziale allagamento - Art6

Autorità di bacino del fiume Po

PAI - Progetto di Piano stralcio per l'Assetto Idrogeologico

- Fascia c - Area di inondazione per piena catastrofica

- Reticolo fognario
- Punto di scarico in rete fognaria
- Punto di scarico in acque superficiali
- Aree di spandimento
- Discarica
- Zone produttive D

Stato ecologico dei corsi d'acqua - anni 1999/2004 (indice SECA)

- I
- II
- III
- IV
- VI
- Non classificato
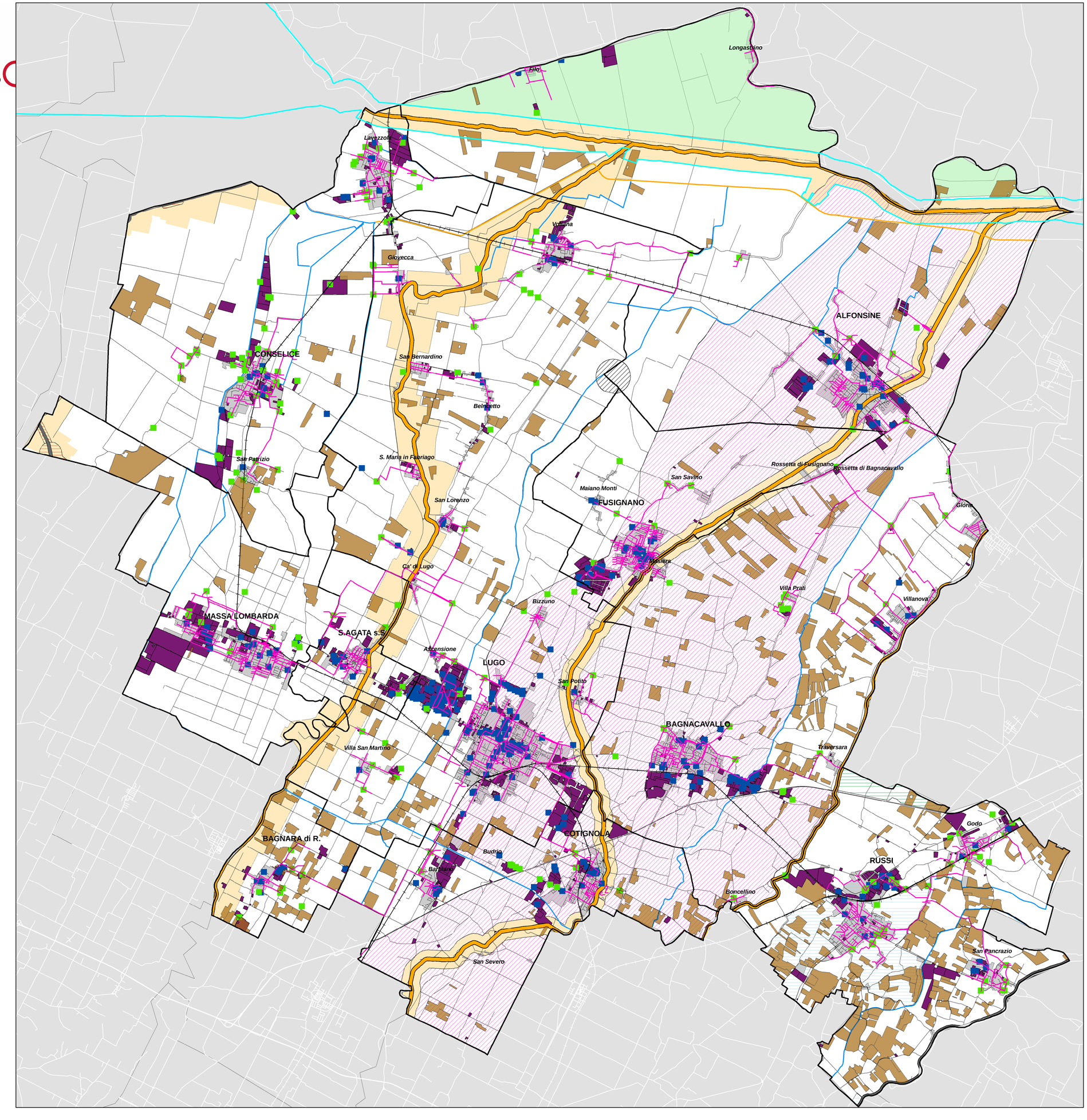
0 1.250 2.500 5.000 metri