



Regolamento urbanistico edilizio Unione Bassa Romagna

Ambiti normativi, vincoli infrastrutturali e relativi impianti

TAVOLA 1 MA2

scala 1:5.000

ADOTTATO	Delibera di C.C.	n. 28	del 27/04/2011
APPROVATO	Delibera di C.C.	n. _____	del _____
PUBBLICATO	BUR	n. _____	del _____

Sindaco referente per l'Unione	Antonio Pezzi
Sindaco del Comune di Massa Lombarda	Linda Errani
Assessore competente	Ferdinando Bassi
Segretario Comunale	Paolo Cantagalli
Responsabile Unico del Procedimento	Arch. Monica Cesari
Progettisti RUC	Tecnicoop-Bologna : Arch. Rudi Fallaci - Direttore tecnico Arch. Carlo Santacroce - Progettista responsabile Servizio di Piano

Presidente dell'Unione dei Comuni della Bassa Romagna
Raffaele Cortesi

Responsabile del Settore Programmazione Territoriale
Monica Cesari

I Sindaci

Luigi Antonio Amadei (S.Agata sul Santerno)
Mirco Bagnari (Fusignano)
Raffaele Cortesi (Lugo)
Linda Errani (Massa Lombarda)
Maurizio Filippucci (Conselice)
Angelo Galli (Bagnara di Romagna)
Antonio Pezzi (Cotignola)
Laura Rossi (Bagnacavallo)
Mauro Venturi (Alfonsine)

Servizio di Piano

Luca Baccarelli
Nadia Bacchini
Silvia Didoni
Mirella Lama
Gabriele Montanari
Silvia Tronconi

Coordinamento Assessori all'Urbanistica

Luigi Antonio Amadei (S.Agata sul Santerno)
Stefano Andraghetti (Conselice)
Mirco Bagnari (Fusignano)
Ferdinando Bassi (Massa Lombarda)
Giovanni Costantini (Lugo)
Angelo Galli (Bagnara di Romagna)
Nello Ferrieri (Bagnacavallo)
Luca Piovaccari (Cotignola)
Pietro Vardigli (Alfonsine)

Coordinamento Tecnico

Valeria Galanti (Alfonsine)
Fabio Minghini (Bagnacavallo)
Florenzo Venturi (Bagnacavallo)
Danilo Toni (Bagnara di Romagna)
Danilo Cesari (Conselice)
Fulvio Pironi (Cotignola)
Michele Cipriani (Fusignano)
Marco Cerfoli (Massa Lombarda)
Gian Franco Fabbri (S.Agata sul Santerno)

Collaborazioni per il censimento edifici di valore culturale

Chiara Ancarani
Cristina Angeli
Anja Gabler
Andrea Graziani
Michela Guerra
Elena Guerrini
Paolo Lazzarini
Paola Mengolini
Magda Minguzzi
Silvia Patella
Raffaele Ravaglia

Hanno contribuito alla redazione del RUE

Segretario Unione
Marco Mordenti
Servizio Comunicazione Unione
Mariangela Baroni
Servizio Segreteria Unione
Vanna Amadei
Giorgio Piombini

Collaboratori Tecnicoop

Chiara Biagi
Andrea Franceschini

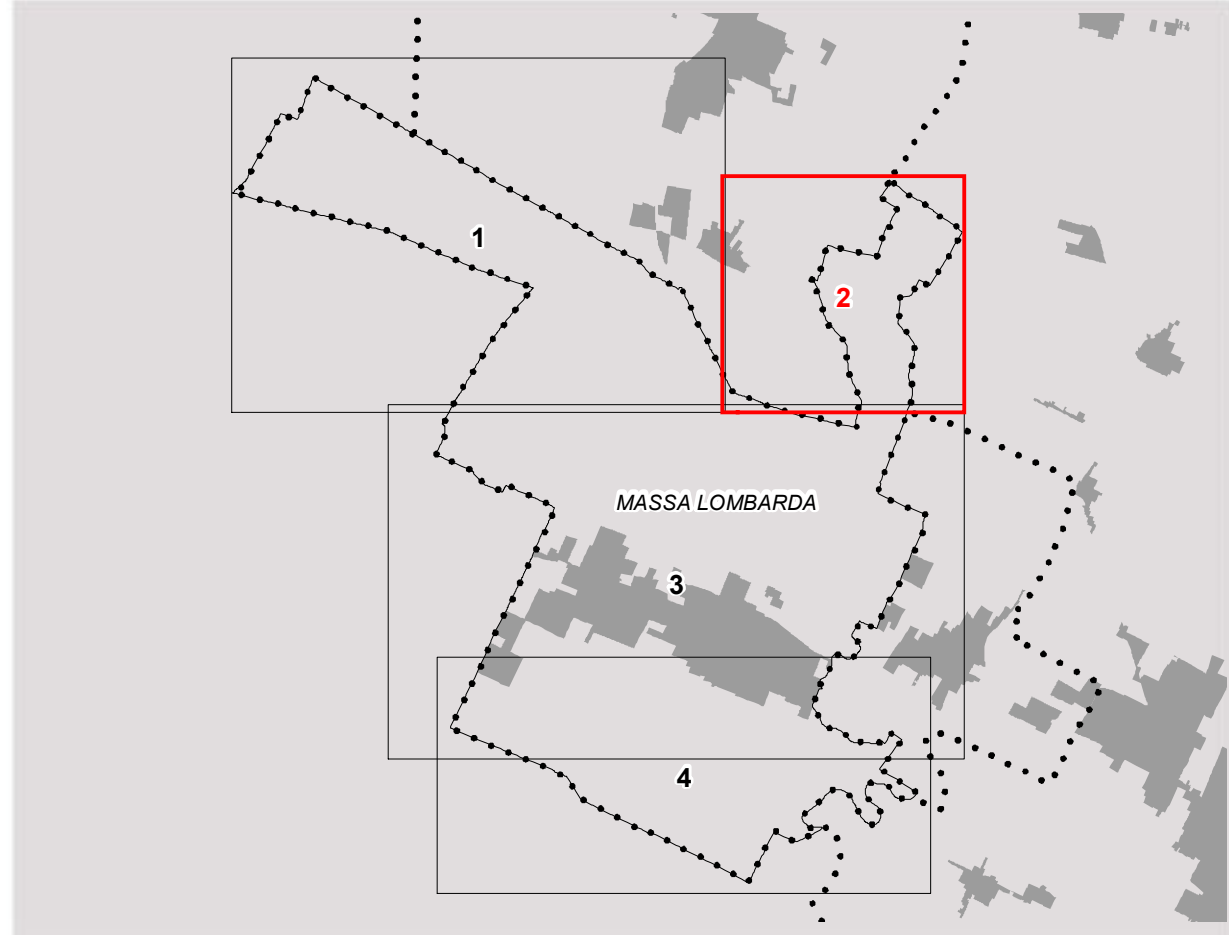

Legenda

- Confini amministrativi
- Perimetro del territorio urbanizzato (art.4.1 PSC)
- TERRITORIO URBANO**
 - ACS - Centri storici (TIT.IV - Capo 4.1)
 - AUC.1 - Ambiti consolidati caratterizzati dalla presenza o contiguità di elementi di pregio storico-culturale o di pregio ambientale (art.4.2.2)
 - AUC.2 - Ambiti consolidati frutto di piani attuativi unitari recenti o in corso di completamento (art.4.2.3)
 - AUC.3 - Ambiti consolidati per funzioni residenziali e miste, di buona o discreta qualità insediativa dei centri maggiori (art.4.2.4)
 - AUC.4 - Ambiti consolidati per funzioni residenziali e miste, di buona o discreta qualità insediativa dei centri minori e delle frange urbane (art.4.2.4)
 - AUC.5 - Ambiti consolidati individuati come porzioni da assoggettare a PUJA o a progetto unitario convenzionato (art.4.2.5)
 - AUC.6 - Ambiti consolidati con parziali limiti di funzionalità urbanistica (art.4.2.6)
 - AUC.7 - Ambiti consolidati non edificati, con presenze significative di verde privato (art. 4.2.7)
 - AR - Ambiti urbani da riqualificare (art.4.3.1)
 - AR-u - Ambiti da riqualificare in corso di urbanizzazione (art.4.3.1)
 - AS - Zone per servizi scolastici di base e per attrezzature collettive civili (art.3.1.2)
 - R - Zone per attrezzature religiose (art. 3.1.2)
 - V - Zone per verde pubblico (art.3.1.2)
 - VS - Zone per verde pubblico attrezzato per lo sport (art.3.1.2)
 - Principali parcheggi pubblici (art.3.1.2)
 - ASP1.1 - Ambiti specializzati totalmente o prevalentemente edificati o in corso di attuazione per attività produttive prevalentemente manifatturiere (art.4.4.2)
 - ASP1.2 - Ambiti specializzati totalmente o prevalentemente edificati o in corso di attuazione per attività produttive prevalentemente commerciali e terziarie (art.4.4.3)
- TERRITORIO URBANIZZABILE**
 - ANS - Ambiti per nuovi insediamenti urbani (art.4.5.1)
 - ASP2 - Nuovi ambiti specializzati per attività produttive (art.4.5.2)
- TERRITORIO RURALE**
 - Ambito agricolo ad alta vocazione agricola (Capo 4.6)
- PARTIZIONI ED ELEMENTI PARTICOLARI**
 - Lotti comprendenti insediamenti artigianali o produttivi in ambito urbano consolidato (Capo 4.2)
 - Lotti comprendenti insediamenti commerciali o terziari in ambito urbano consolidato (Capo 4.2)
 - Perimetro del centro storico
 - Perimetro dell'ambito urbano da riqualificare
 - Porzioni del Centro storico di cui al comma 4 art. A7 L.R. 20 (art. 5.1 PSC)
 - Perimetro del comparto di attuazione in iter (art.4.2.3)
 - Porzioni degli ambiti urbani da riqualificare interessate prevalentemente da insediamenti residenziali (art.4.3.1)
 - Impianti produttivi in ambito rurale (art. 4.6.6)
 - Aree attrezzate di valorizzazione ambientale in territorio rurale (art.4.6.7)
 - Nuclei residenziali rurali (art.4.6.5)
 - Aree ricettive e ristorative in ambito rurale (art.4.6.8)
 - Allevamenti con possibilità di ampliamento (art.4.7.6)
 - Altri allevamenti (art.4.7.6)
- DOTAZIONI TERRITORIALI ED ECOLOGICHE**
 - Cimiteri (art.3.2.1)
 - Depuratori, discariche, centro integrati rifiuti (art.3.4.4)
 - Altre dotazioni ecologiche e territoriali (art. 3.1.7)
- INFRASTRUTTURE ED IMPIANTI E RELATIVE FASCE DI RISPETTO**
 - Sede stradale (art.3.3.1)
 - Sede ferroviaria (art.3.3.1)
 - Impianto a rischio incidente rilevante (RIR) (art.4.4.5)
 - Corridoio di salvaguardia per il ripristino della ferrovia Massalombarda-Budrio (art.3.3.3)
 - Corridoio per la rete di base di interesse regionale di previsione (art.3.3.3)
 - Fasce di rispetto stradale (art.3.3.2)
 - Fasce di rispetto ferroviario (art.3.3.2)
 - Fasce di rispetto dei cimiteri dei depuratori e delle discariche (art.3.2.2. e 3.4.4)
 - Fascia di rispetto ai metanodotti (DM 24.11.1984) (art.3.4.3)
 - Fascia di attenzione degli elettrodotti ad alta e media tensione (art.3.4.2)
 - Fascia di rispetto di 500 metri dal confine provinciale (art.4.2 PPLERT)

