COMUNE DI LUGO

REGIONE EMILIA ROMAGNA
PROVINCIA DI RAVENNA

INTERVENTO VARIANTE A PROGETTO DI RIQUALIFICAZIONE URBANA

Rif.to n.ro: AREA EX CONSORZIO AGRARIO, VIA ACQUACALDA E VICOLO MACELLO
approvato da deibera di C.C. n. 52 del 20/04/2009

Inquadramento:
Fg. 103 Mapp. 1658 , 1689

APPROFONDIMENTO AREA PUBBLICA 2/3

A07b

LUGLIO 2025
Scale Come indicate

ABA - ALESSANDRO BUCCI ARCHITETTI
via Naverni, 50 - 48018 Faenza (RA)
tel. 0546-29227
segreteria@studiobucciarchitetti.it
www.studiobucciarchitetti.it

PROGETTAZIONE RETI SOTTOSERVIZI
RE engineering
P.Iva 02 Tecnopolis Ambrosoni I
via Congiunta n.215 - 47923 Rimini (RN)
tel. 0541 774427
info@reeng.it

ingegneria ambientale
ing. dante neri
Via Sarsina n. 3/B - 47522 Cesena (FC)
Tel. +39 0547 611 611 - Fax +39 0547 611 612
www.ingegneriaambientale.net
C.F. NERDNT 70C22 D458M

Geologo Dott. Alto Antoniazzi
STUDIO DI GEOLOGIA TECNICA E AMBIENTALE

energia
STUDIO ASSOCIATO ENERGIA
ing. Daniele Zanchini
Viale Marconi, 50/3 - 48018 Faenza (RA)
Tel. +39 0546 663333 Fax +39 0546 660593

Pratiche precedenti
Delibera di C.C. n. 52 del 20/04/2009
Convenzione urbanistica n.Rep.45.09.2010, registrata a Lugo il 08.09.2010 n. 4149 Serie 1/T e trascritta Ravenna il 09.09.2010 N. Reg. Gen. 5005 e N. Reg. Part. 2983

TUTTI I DIRITTI SONO RISERVATI, OGNI RIPRODUZIONE ANCHE PARZIALE DEL SEGUENTE ELABORATO E' PROIBITA AI SENSI DELL'ART. 1 DELLA L.N. 22/4/41 N.633

LEGENDA

- Costruiti
- Demolito
- Quote rilievo stato di fatto
- Quote progetto
- Linee di separazione pista ciclabile e strada carrabile
- Perimetro Aree Extra Comparto
- Pali illuminazione di progetto
- Rifacimento pali illuminazione esistenti
- Cestini pubblici
- Area Extra Comparto 1 : 1.669 mq
- Area Extra Comparto 2 : 1.731 mq
- Area Pubblica 3 : 918 mq

NOTA :
Consideriamo il 'Regolamento del Testo unico delle norme sulla disciplina della circolazione stradale' - art. 103 (Art. 14 del Testo Unico)

NAVIGATORE
Scala 1:500

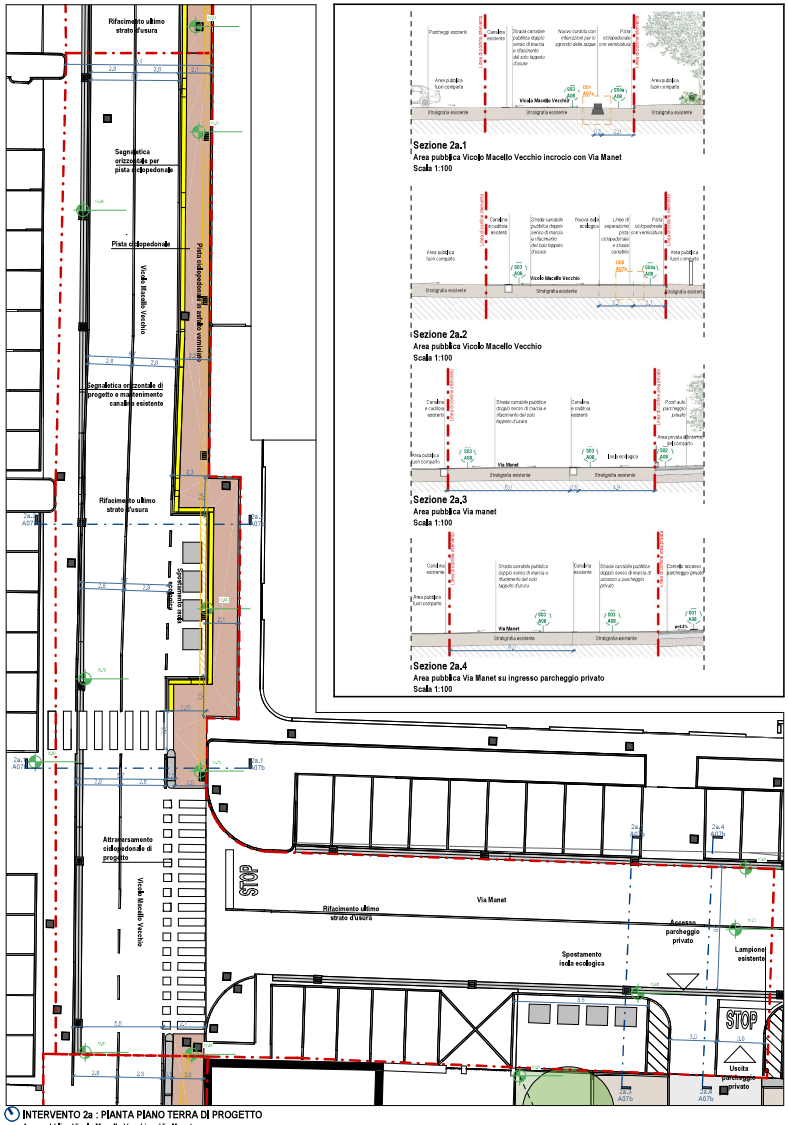

INTERVENTO 2a : PIANTA PIANO TERRA DI PROGETTO
Area pubblica Vicolo Macello Vecchio e Via Manet
Scala 1:100

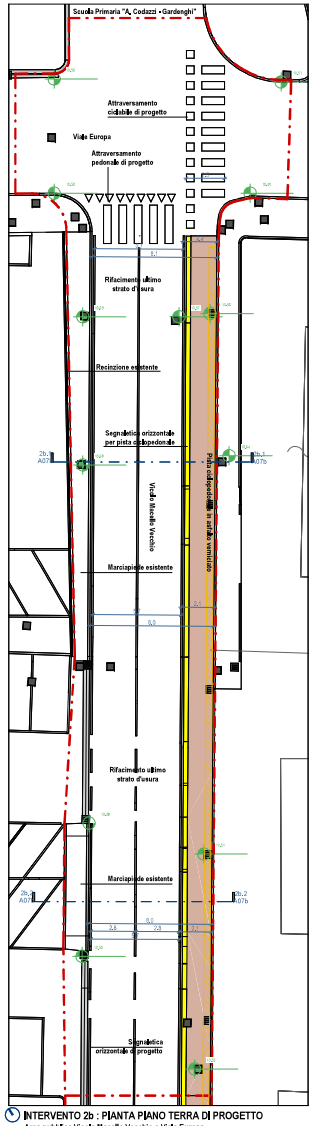

INTERVENTO 2b : PIANTA PIANO TERRA DI PROGETTO
Area pubblica Vicolo Macello Vecchio e Viale Europa
Scala 1:100

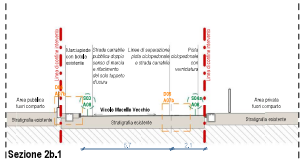

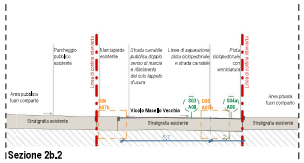

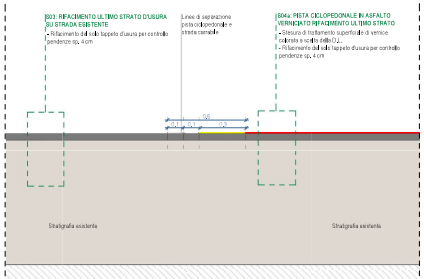

D05 - DETTAGLIO NODO STRADA CARRABILE E MARCIAPIEDE CICLOPEDONALE
Scala 1:10

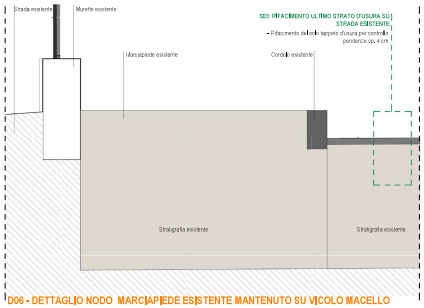

D06 - DETTAGLIO NODO MARCIAPIEDE ESISTENTE MANTENUTO SU VICOLO MACELLO VECCHIO
Scala 1:10